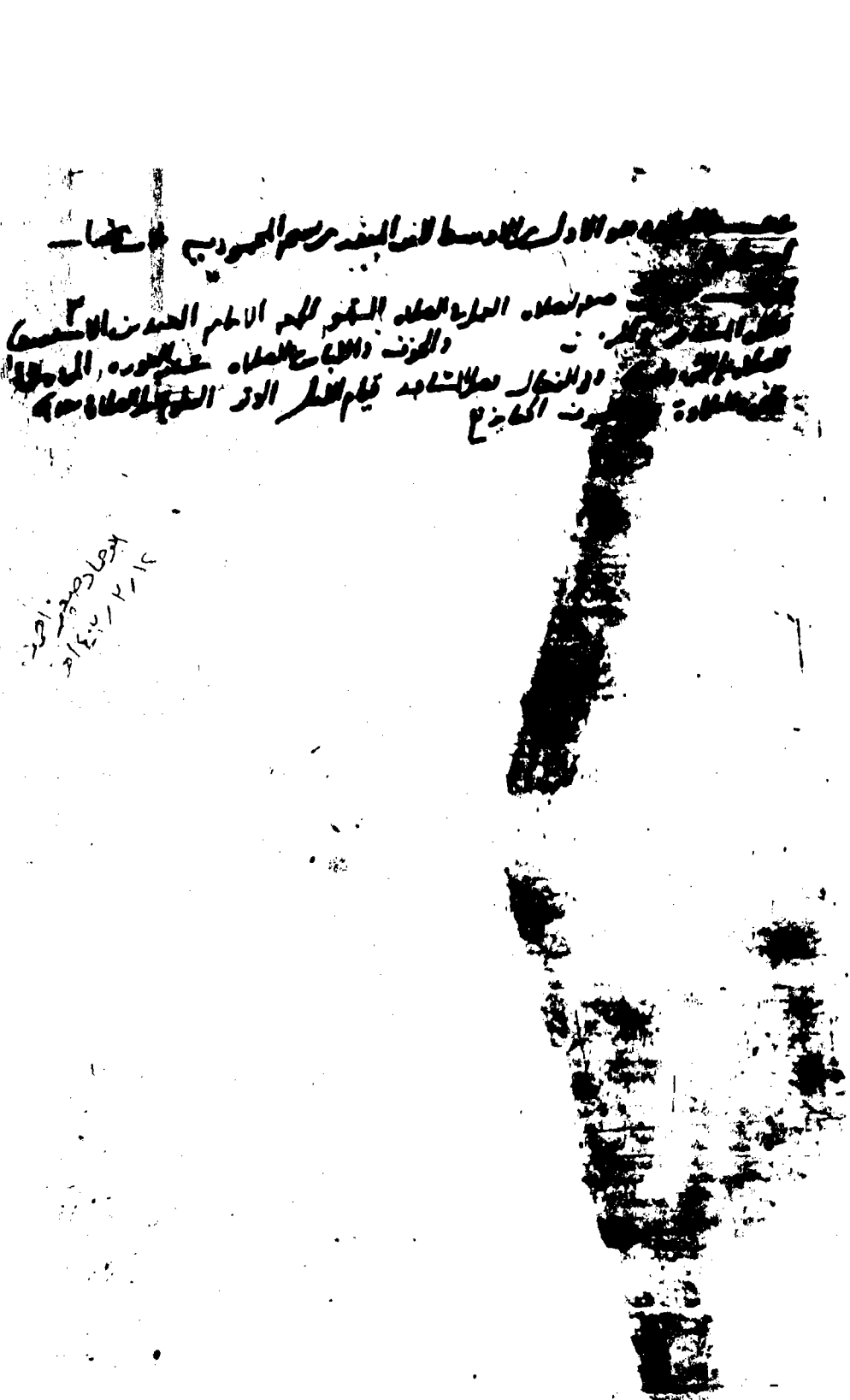

اللوحة الاولى من غلاف الكتاب فيها عنوان و موضوعات الكتاب من مكتبة ايا صوفيا

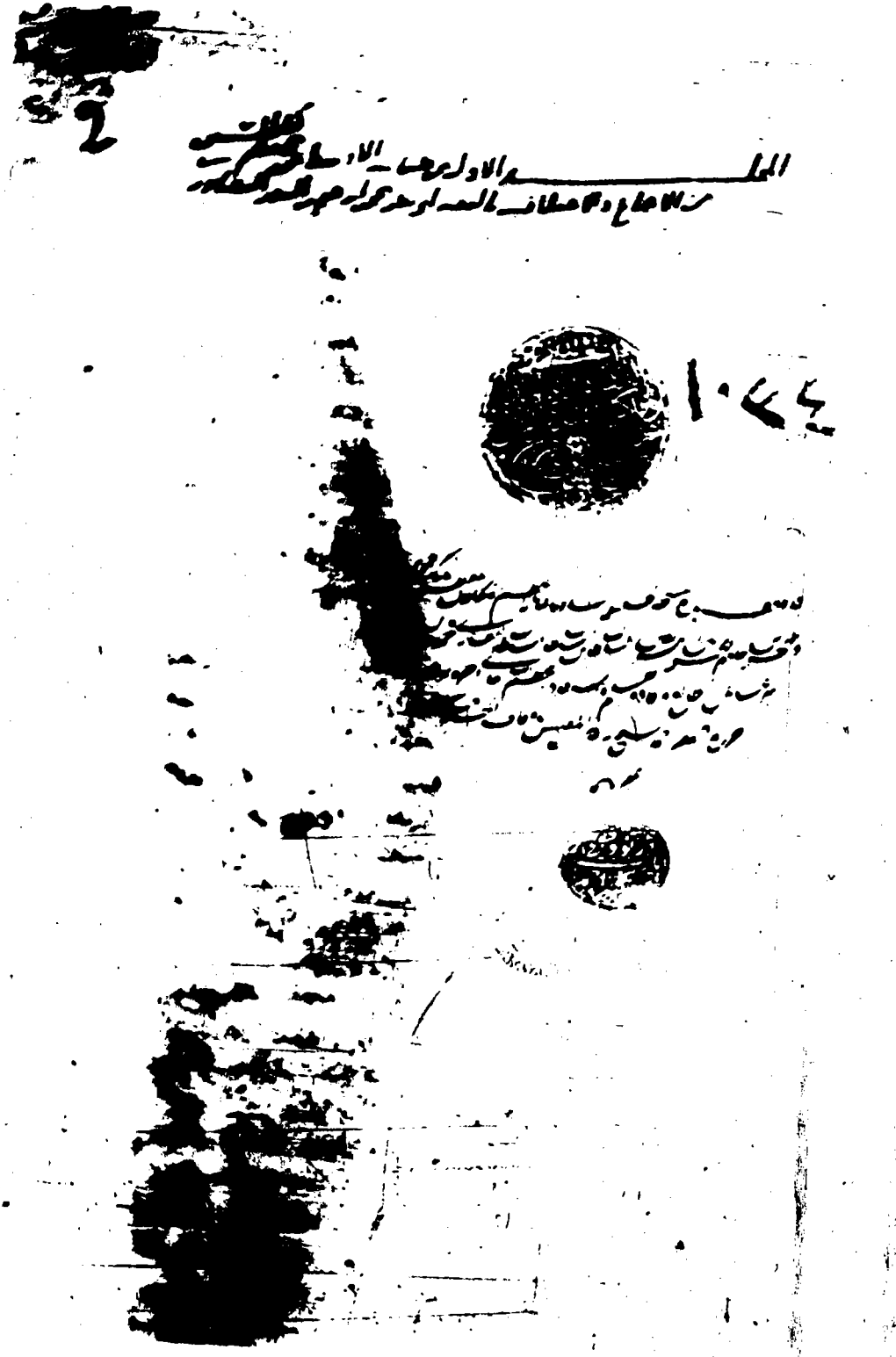

اللوحة الثانية من غلاف الكتاب فيها عنوان الكتاب واسم مولفه من ايا صوفيا .

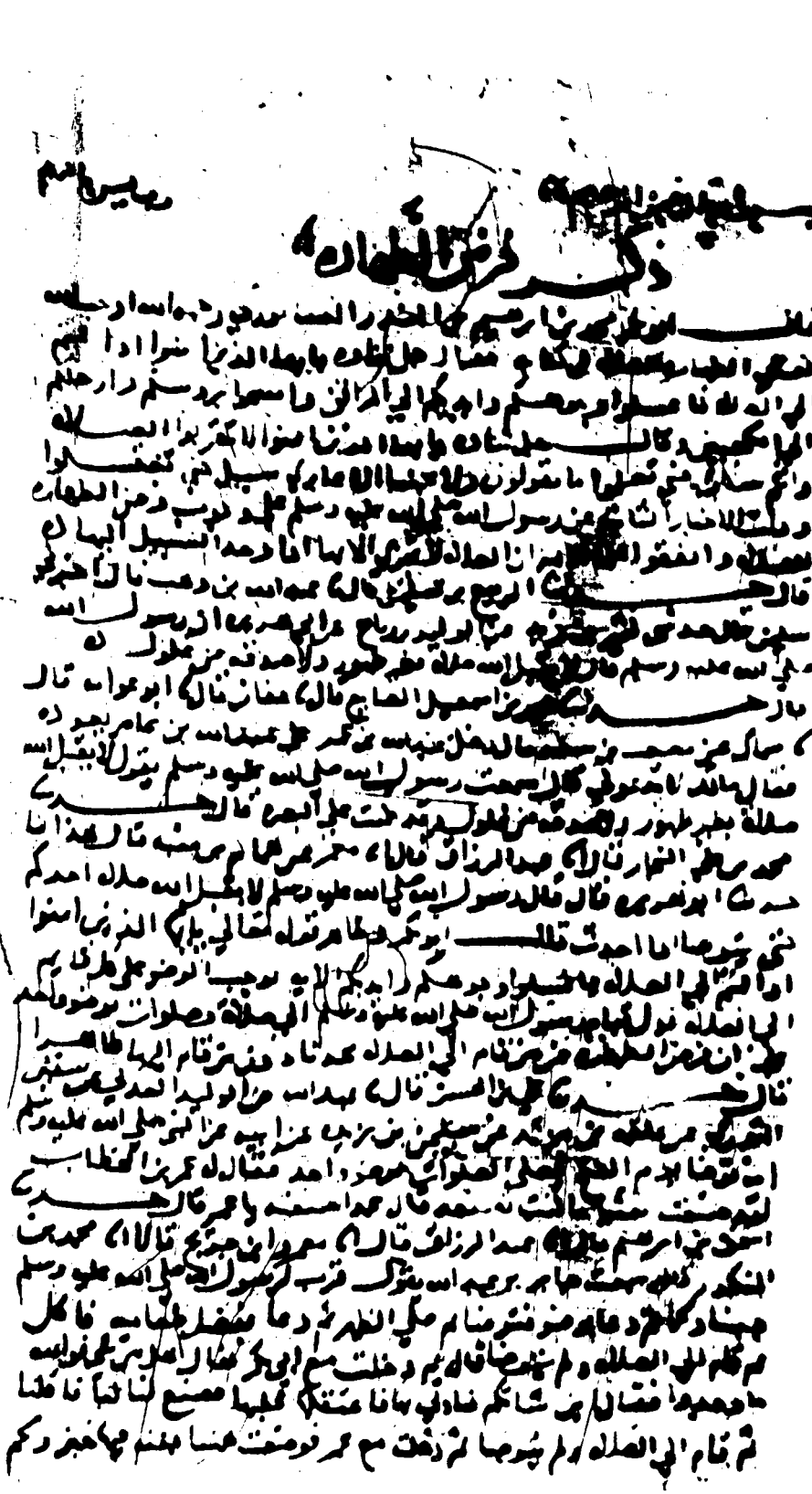

اللوحة الاولى من الورقة الاولى للا وسط من مكتبة ايا صوفيا

اللوحة الثانية من الورقة الاولى للاوسط من مكتبة ايا صوفيا .



اللوحة الاولى من الورقة الاخيرة من الاوسط من مكتبة ايا صوفيا

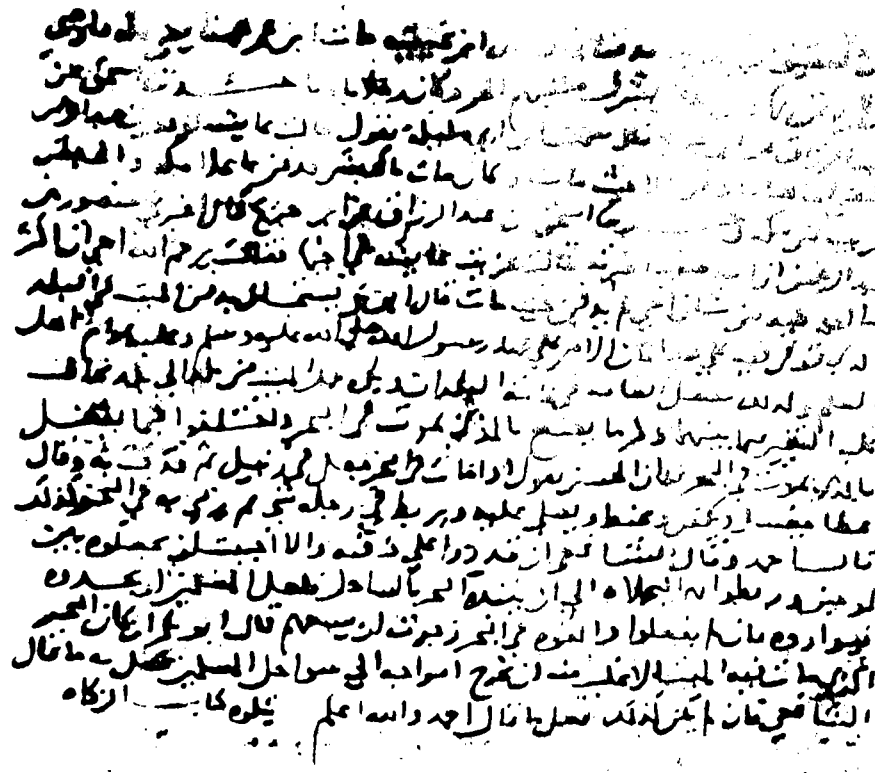

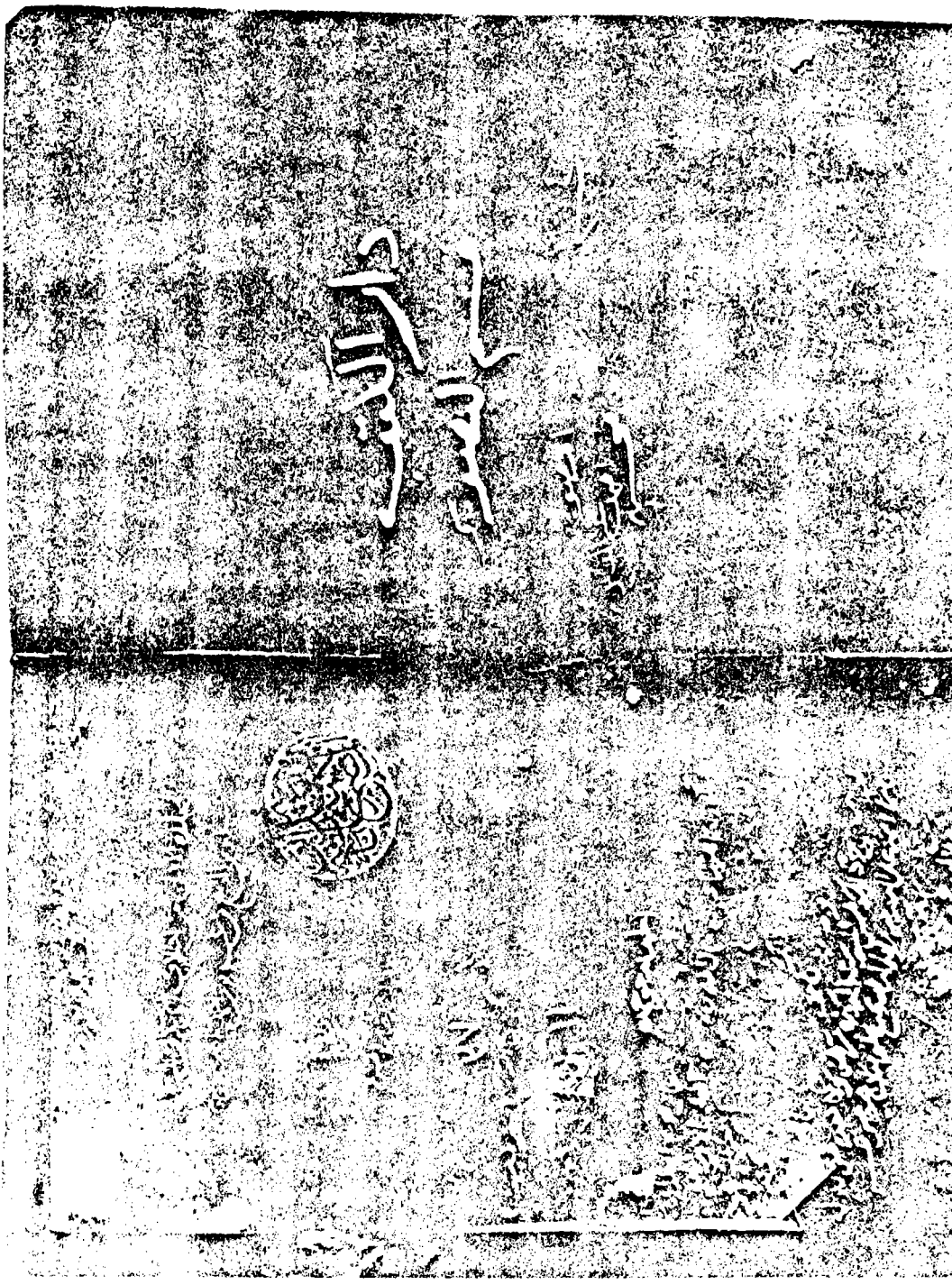

صورة من اختلاف العلماء الجزء الأول فيها عنوان الكتاب .
من مكتبة دار الكتب المصرية .

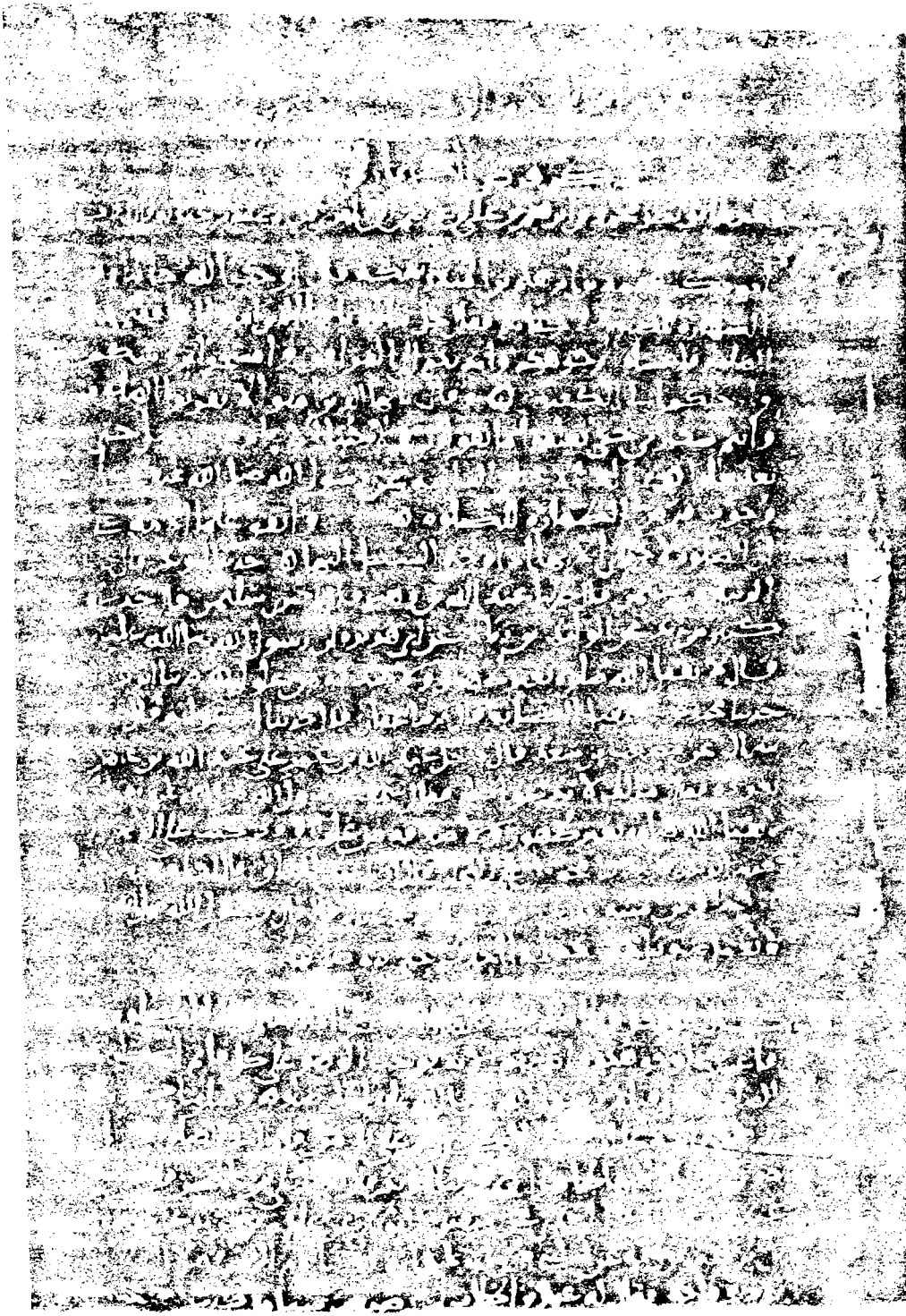

اللوحة الاولى من الورقة الاولى من" اختلاف العلماء" من دار الكتب المصرية

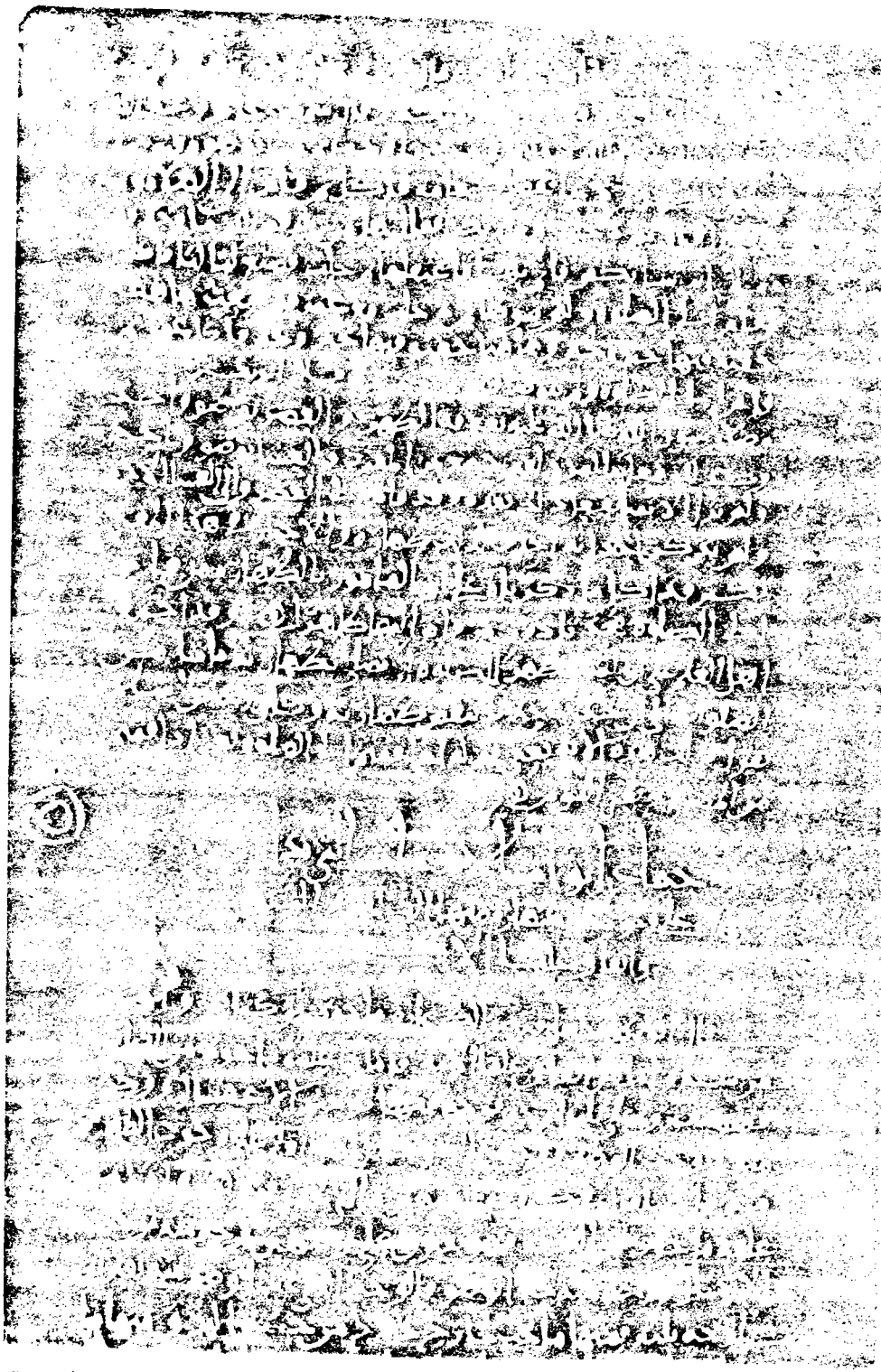

اللوحة الثانية من "اختلاف العلماء". دار الكتب المصرية

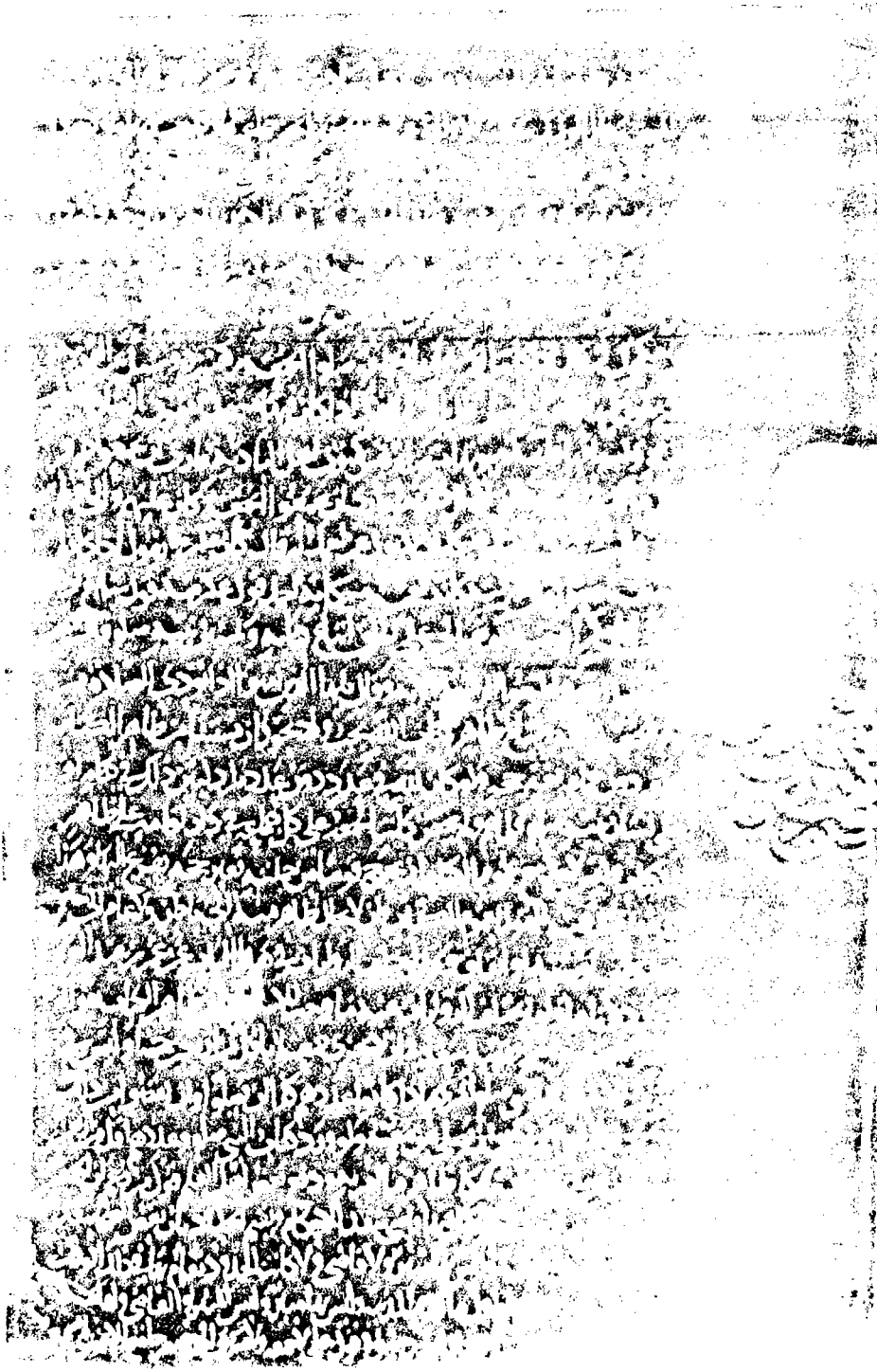

الورقة الاخيرة من « اختلاف العلماء » من دار الكتب المصرية

[illegible]

بسم الله الرحمن الرحيم

ذكر فرض الطهارة

اخبرنا ابو بكر محمد بن ابرهيم بن علي بن عاصم ابن المقرئ
قراءة عليه من كتابه قال اخبرنا ابو بكر محمد بن ابرهيم
ابن المنذر بمكة قال اوجب الله جل ثناؤه الطهارة
للصلوة في كتابه فقال جل ثناؤه يا ايها الذين امنوا
اذا قمتم الى الصلوة فاغسلوا وجوهكم وايديكم الى
المرافق وامسحوا برؤسكم وارجلكم الى الكعبين وقال
يا ايها الذين امنوا لا تقربوا الصلوة وانتم سكارى
حتى تعلموا ما تقولون ولا جنبا الا عابري سبيل
حتى يغتسلوا ودلت الاخبار الثابتة عن رسول الله
صلى الله عليه على وجوب فرض الطهارة للصلوة
واتفق علماء الامة على ان الصلوة لا تجوز الا بها اذا
وجد السبيل اليها حدثنا ابو بكر قال حدثنا الربيع
ابن سليمن قال حدثنا عبد الله بن وهب قال اخبرني
سليمن قال حدثني كثير بن زيد عن الوليد بن رباح
عن ابي هريرة ان رسول الله صلى الله عليه قال
لا يقبل الله صلوة بغير طهور ولا صدقة من غلول
حدثنا ابو بكر قال حدثنا محمد بن اسمعيل الصايغ
قال حدثنا عفان قال حدثنا ابو عوانة قال حدثنا
سماك عن مصعب بن سعد قال دخل عبد الله بن

فقه المذاهب طلعت
٦٨

الورقة الاولى من " اختلاف العلماء " من مكتبة طلعت .

على ان فاطمة بنت ابي حبيش كان دم استحاضة منفصلا
من دم حيضها بجواب النبي صلى الله عليه وذلك انه قال
اذا اقبلت الحيضة فدعي الصلوة فاذا ذهب قدرها فاغسلي
عنك الدم وصلي فقول اذا كان الدم ينفصل فلكون
في ايام قانيا ثخينا محتدما تضرب الى السواد له رائحة
فتلك الحيضة نقرها فلتدع الصلوة فاذا ذهب الدم وجاءها
الدم الاحمر الرقيق المشرق فهو عرق وليست بالحيضة وهو
الطهر فعليها ان تغتسل وتصلي وكان احمد بن حنبل واسحق
يقولان واذا كانت في معنى فاطمة كان الجواب فيها كما اجاب
النبي صلى الله عليه فاطمة وهذا اذا كان دما ينفصل وقال
ابو عبيد لمثل هذا المعنى وكما قال الاوزاعي يقول لا نوقت
في المستحاضة اذا لم تعرف وقت ناسيا ولم تكن لها ايام
تعرف فيما مضى اخذنا بهذا الحديث اذا اقبلت الحيضة فدعي
الصلوة قال الاوزاعي واقبالها سواد الدم ونتنه وتغيره
لا يدوم عليها لانه لو دام عليها قتلها فاذا عاد الدم فهو
حيض واذا ادبرت الحيضة فصارت صفرة او كدرة فهي
مستحاضة قال ابو بكر واحسب ان من حجة من يقول بهذا
القول حدثنا حدثناه هشام بن اسمعيل قال نا محمد بن
يحيى قال نا احمد بن حنبل قال حدثنا محمد بن ابي عدي
قال نا محمد بن عمرو عن الزهري عن عروة ان فاطمة بنت
ابي حبيش كانت تستحاض فقال لها النبي صلى الله عليه

الورقة الاخيرة من " اختلاف العلماء " من مكتبة طلعت

ان دم الحيض دم اسود يعرف فاذا كان ذلك فامسكي
عن الصلوه واذا كان الاخر فتوضئي فانما هو عرق قال
ابو بكر وذهب غيرهم من اصحابنا الى غير هذا المعنى وقال
انما امرها النبي صلى الله عليه بان تدع الصلوه قدر ايامها
المعروفه كان عندها قبل ان تستحاض قال وذلك بين
في الاخبار الثابته بالاسانيد المتصله مستغنا بظهورها
عن غير ذلك اخبرنا محمد بن عبد الله بن عبد الحكم قال
اخبرنا ابن وهب قال اخبرني سعيد بن عبد الرحمن الجمحي ومالك
ابن انس والليث بن سعد وعمرو بن الحرث ان هشام
ابن عروه اخبرهم عن ابيه عن عايشه ان فاطمه بنت
ابي حبيش جاءت الى رسول الله صلى الله عليه وكانت تستحاض
فقالت يا رسول الله اني والله ما اطهر افادع الصلوه ابدا
فقال رسول الله صلى الله عليه انما ذلك عرق وليست
بالحيضه فاذا اقبلت الحيضه فدعي الصلوه فاذا ذهب
قدرها فاغسلي عنك الدم وصلي قال هذا القايل
فقول فاذا ذهب قدرها يريد قدر الحيضه المعلومه قبل
ان تستحاض وهذا مستغنا به عنا سواه وقد روا
هذا الحديث ابو اسامه وذكر في الحديث انه قال ولكن دعي
الصلوه قدر الايام التي كنت تحيضين فيها ثم اغتسلي
وصلي حدثناه حشام بن اسمعيل قال حدثنا حسين

الورقة الاخيرة من " اختلاف العلماء " من مكتبة طلعت .

ابن عيسى البطامي قال حدثنا ابو اسامه قال سمعت
هشام بن عروه قال اخبرني ابي عن عايشه ان فاطمه
بنت ابي حبيش سالت رسول الله صلى الله عليه فقالت
اني امراة استحاض فلا اطهر فادع الصلوه قال لا انما
ذلك عرق ولكن دعي الصلوه قدر الايام التي كنت تحيضين
فيها ثم اغتسلي وصلي ٥

ذكر الخبر من المختلف في ثبوته وهو في الصفح الاخر

ملحوظه :-
عدد أوراق المخطوط ١٦١ ورقة