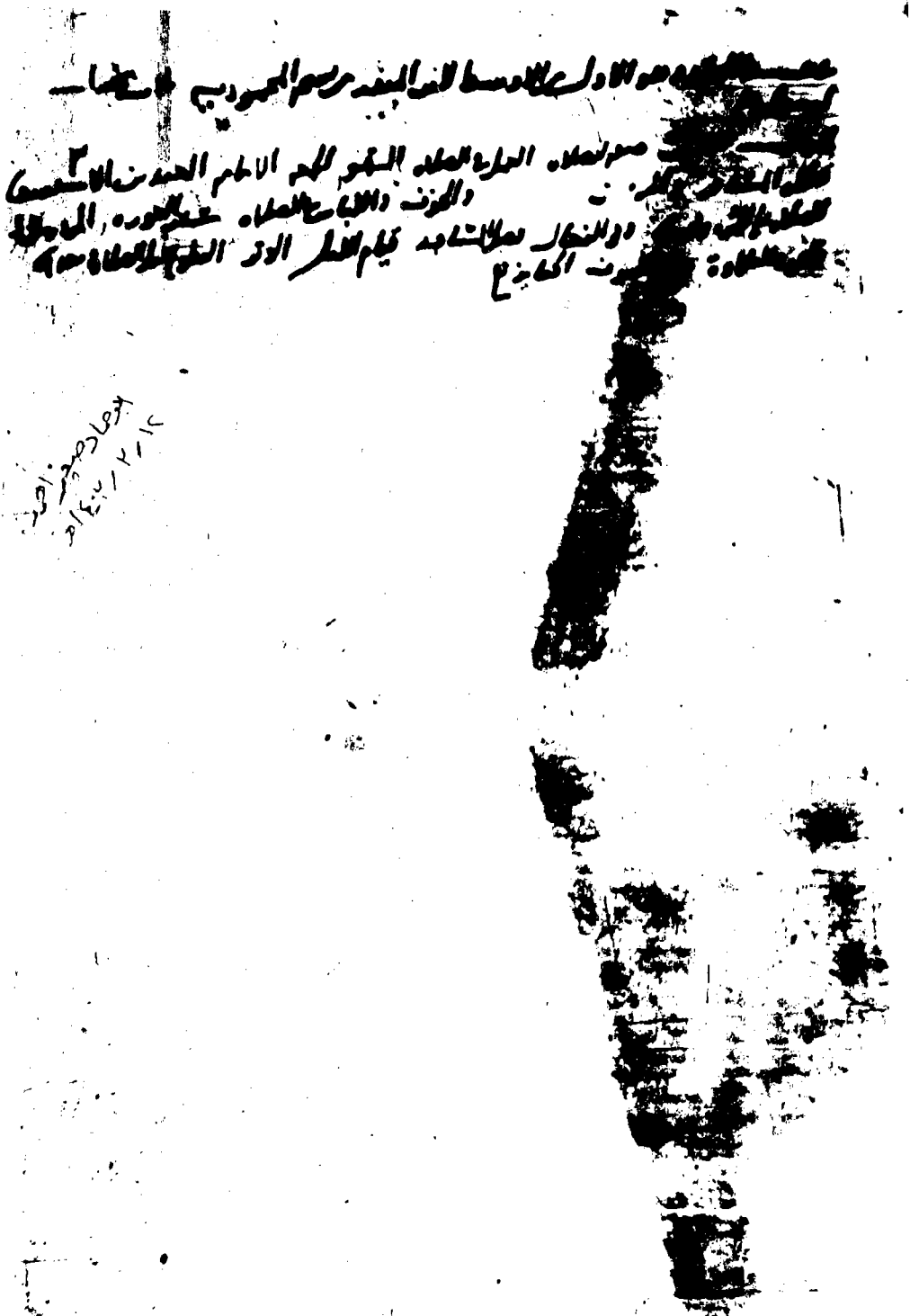

اللوحة الاولى من غلاف الكتاب فيها عنوان و موضوعات الكتاب من مكتبة ايا صوفيا

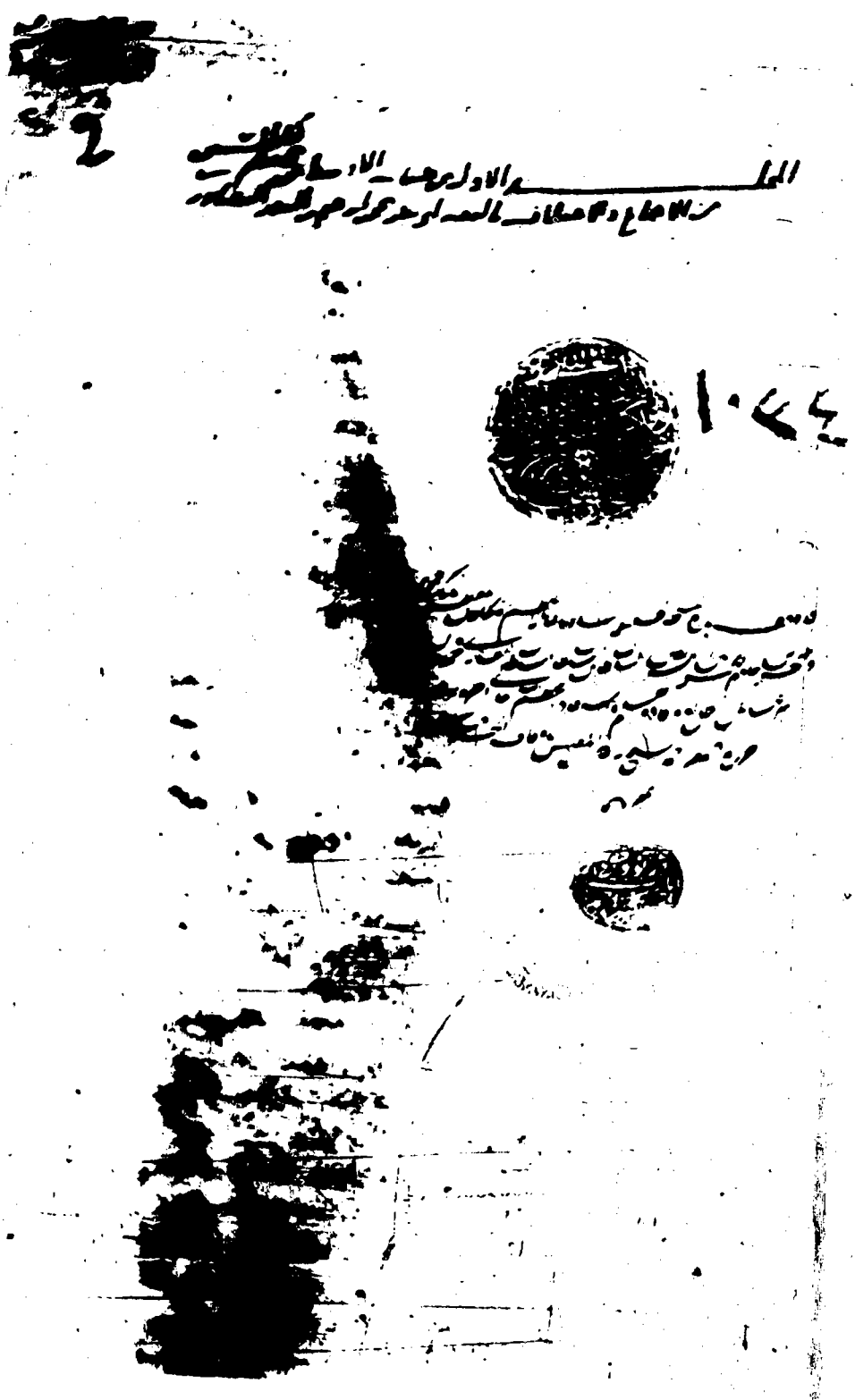

اللوحة الثانية من غلاف الكتاب فيها عنوان الكتاب واسم مولفه من ايا صوفيا .

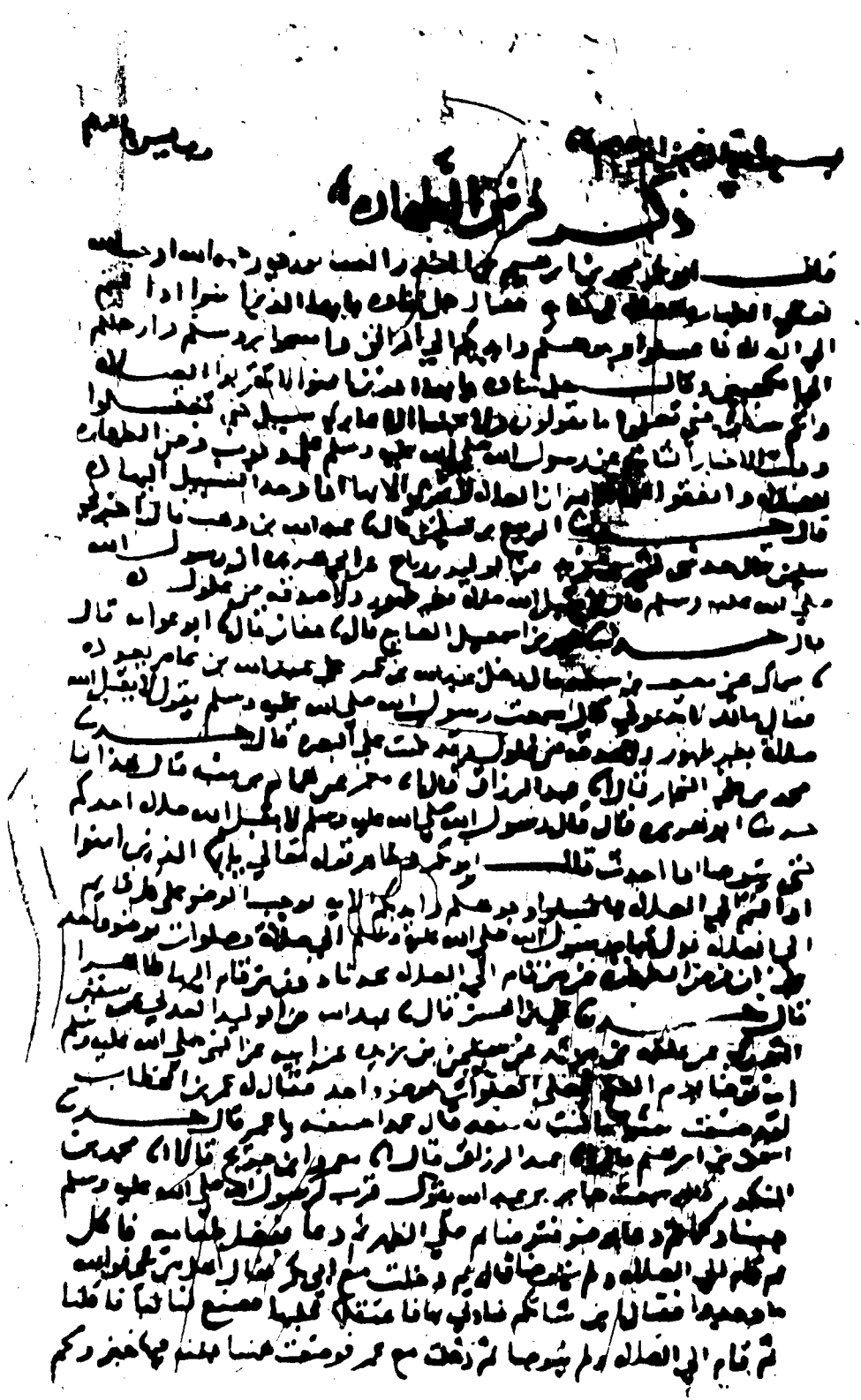

اللوحة الاولى من الورقة الاولى للاوسط من مكتبة ايا صوفيا

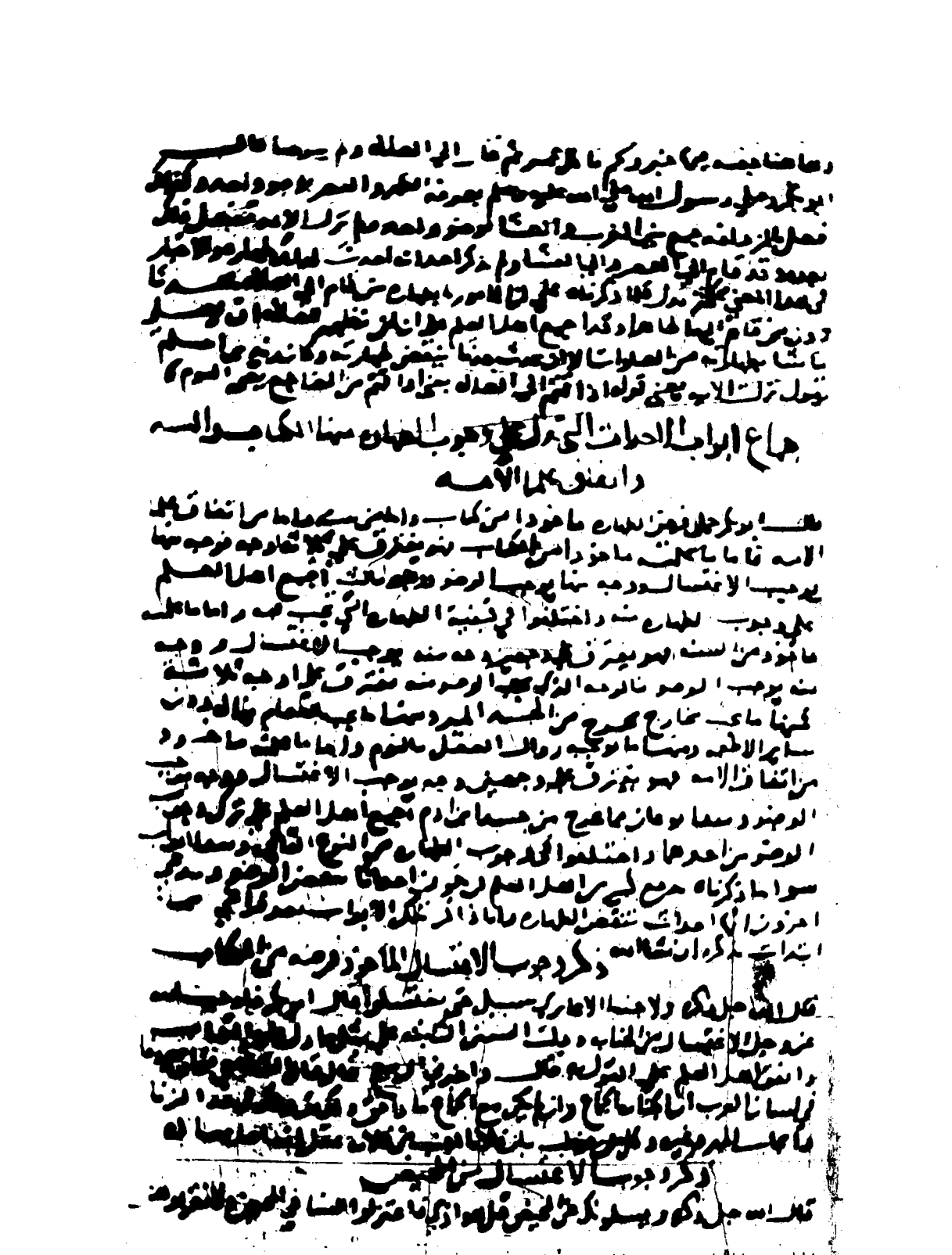

[illegible]

جماع أبواب الأحداث التي تدل على وجوب الطهارة منها الكتاب والسنة واتفاق علماء الأمة

[illegible]

ذكر وجوب الاغتسال المأخوذ فرضه من الكتاب

[illegible]

ذكر وجوب الاغتسال من المحيض

[illegible]

اللوحة الثانية من الورقة الأولى للأوسط من مكتبة أيا صوفيا .



اللوحة الاولى من الورقة الاخيرة من الاوسط من مكتبة ايا صوفيا

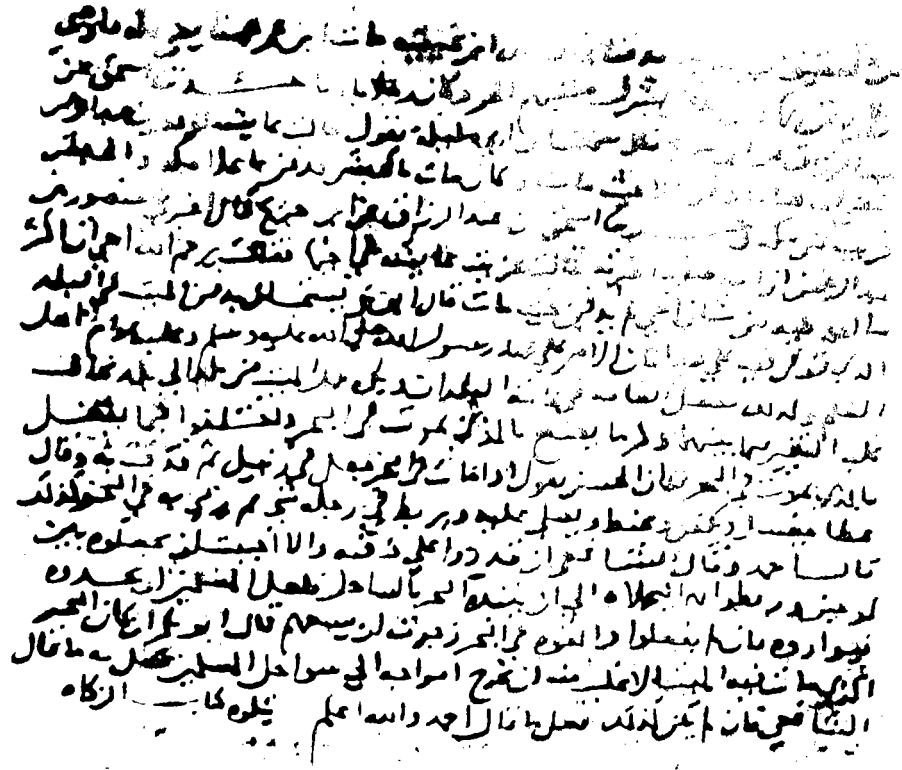

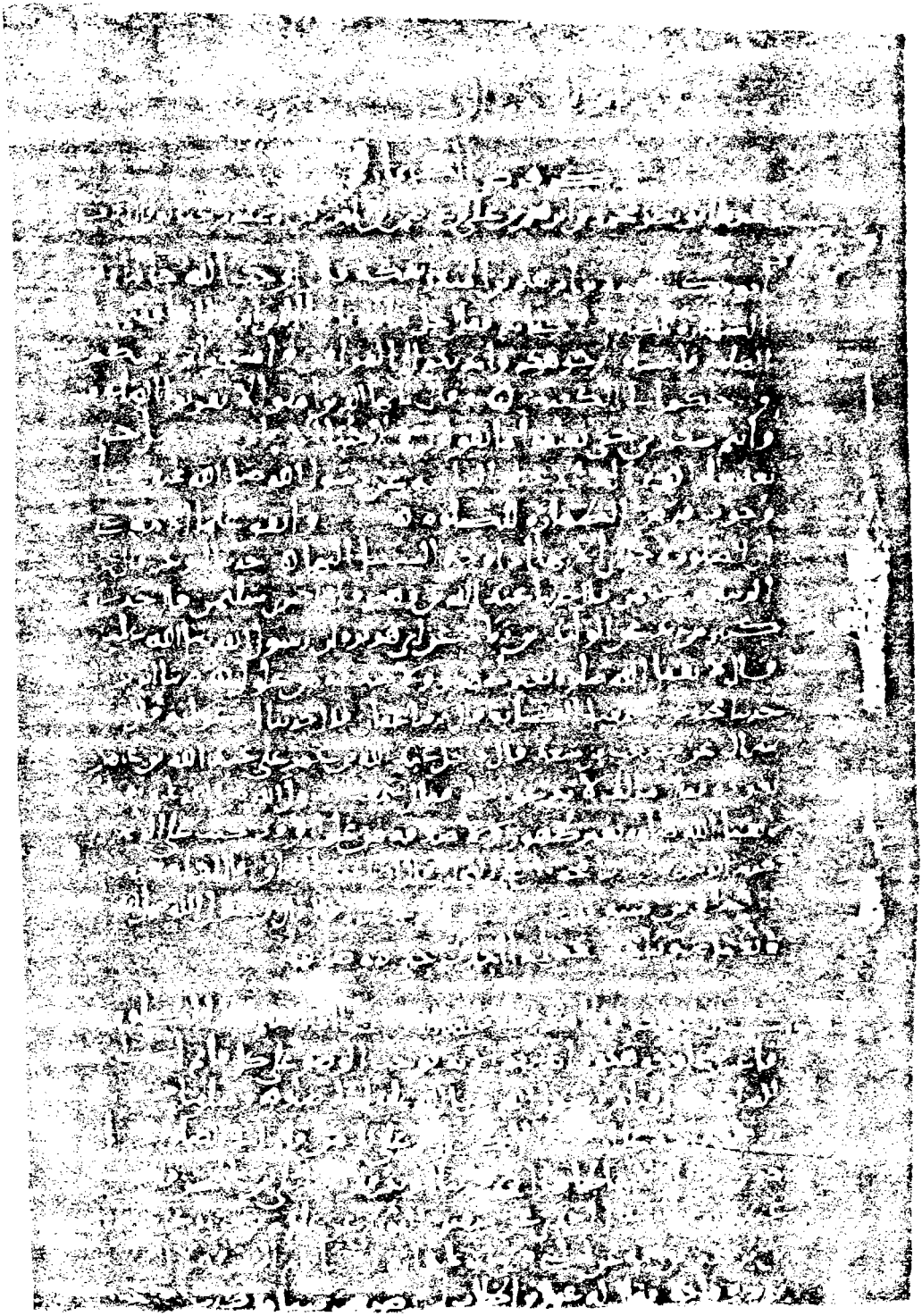

اللوحة الاولى من الورقة الاولى من "اختلاف العلماء" من دار الكتب المصرية

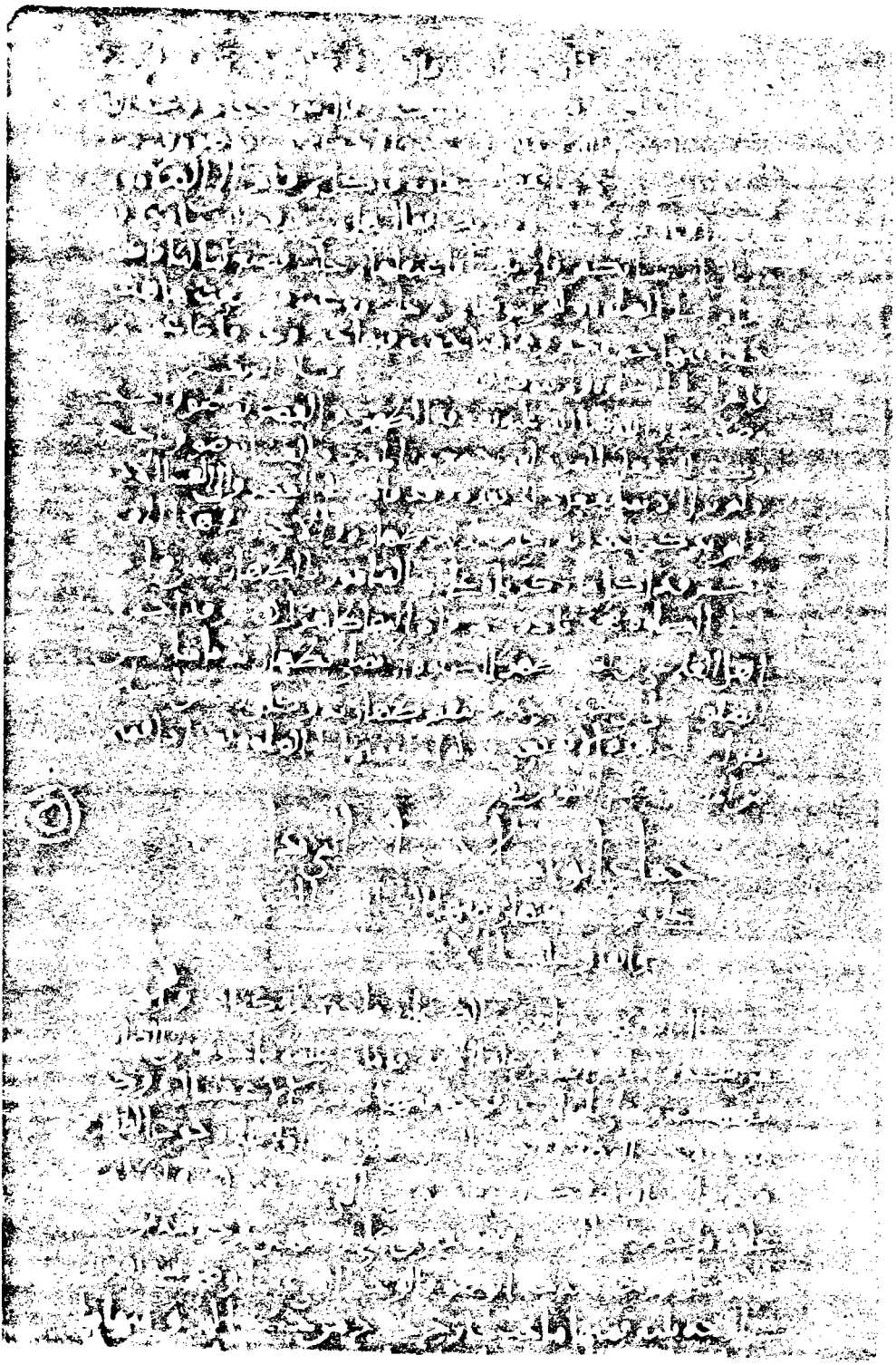

اللوحة الثانية من « اختلاف العلماء » . دار الكتب المصرية

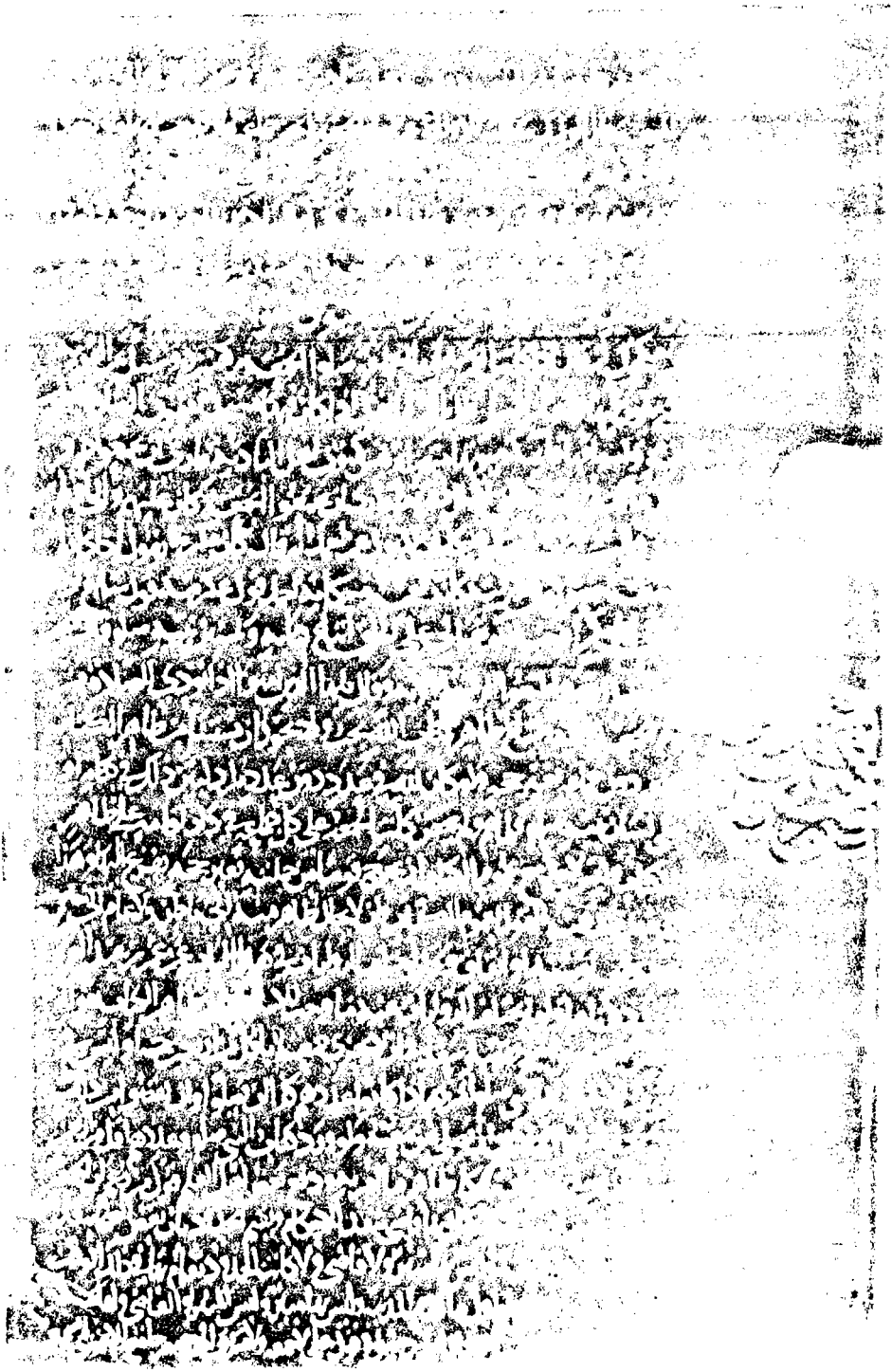

الورقة الاخيرة من « اختلاف العلماء » من دار الكتب المصرية

[illegible]

[illegible]

بسم الله الرحمن الرحيم

ذكر فرض الطهارة



اخبرنا ابو بكر محمد بن ابرهيم بن علي بن عاصم ابن المقرئ
قراءة عليه من كتابه قال اخبرنا ابو بكر محمد بن ابرهيم
ابن المنذر بمكة قال اوجب الله جل ثناؤه الطهارة
للصلوة في كتابه فقال جل ثناؤه يا ايها الذين امنوا
اذا قمتم الى الصلوة فاغسلوا وجوهكم وايديكم الى
المرافق وامسحوا برؤسكم وارجلكم الى الكعبين وقال
يا ايها الذين امنوا لا تقربوا الصلوة وانتم سكارى
حتى تعلموا ما تقولون ولا جنبا الا عابري سبيل
حتى يغتسلوا ودلت الاخبار الثابتة عن رسول الله
صلى الله عليه على وجوب فرض الطهارة للصلوة
واتفق علماء الامة على ان الصلوة لا تجوز الا بها اذا
وجد السبيل اليها حدثنا ابو بكر قال حدثنا الربيع
ابن سليمن قال حدثنا عبد الله بن وهب قال اخبرني
سليمن قال حدثني كثير بن زيد عن الوليد بن رباح
عن ابي هريرة ان رسول الله صلى الله عليه قال
لا يقبل الله صلوة بغير طهور ولا صدقة من غلول
حدثنا ابو بكر قال حدثنا محمد بن اسمعيل الصايغ
قال حدثنا عفان قال حدثنا ابو عوانة قال حدثنا
سماك عن مصعب بن سعد قال دخل عبد الله بن

فقه المذاهب طلعت
٦٨

الورقة الاولى من " اختلاف العلماء " من مكتبة طلعت .

ان دم الحيض دم اسود يعرف فاذا كان ذلك فامسكي
عن الصلوة واذا كان الاخر فتوضئي فانما هو عرق قال
ابو بكر وذهب غيرهم من اصحابنا الى غير هذا المعنى وقال
انما امرها النبي صلى الله عليه بان تدع الصلوة قدر ايامها
المعروفة كان عندها قبل ان تستحاض قال وذلك بين
في الاخبار الثابتة بالاسانيد المتصلة مستغنا بظاهرها
عن غير ذلك اخبرنا محمد بن عبد الله بن عبد الحكم قال
اخبرنا ابن وهب قال اخبرني سعيد بن عبد الرحمن الجمحي ومالك
ابن انس والليث بن سعد وعمرو بن الحرث ان هشام
ابن عروة اخبرهم عن ابيه عن عايشة ان فاطمة بنت
ابي حبيش جاءت الى رسول الله صلى الله عليه وكانت تستحاض
فقالت يا رسول الله اني والله ما اطهر افادع الصلوة ابدا
فقال رسول الله صلى الله عليه انما ذلك عرق وليست
بالحيضة فاذا اقبلت الحيضة فدعي الصلوة فاذا ذهب
قدرها فاغسلي عنك الدم وصلي قال هذا القايل
فقول فاذا ذهب قدرها يريد قدر الحيضة المعلومة قبل
ان تستحاض وهذا مستغنا به عما سواه وقد روا
هذا الحديث ابو اسامة وذكر في الحديث انه قال ولكن دعي
الصلوة قدر الايام التي كنت تحيضين فيها ثم اغتسلي
وصلي حدثناه حشام بن اسمعيل قال حدثنا حسين

ابن عيسى البطامي قال حدثنا ابو اسامه قال سمعت
هشام بن عروه قال اخبرني ابي عن عايشه ان فاطمه
بنت ابي حبيش سالت رسول الله صلى الله عليه فقالت
اني امراة استحاض فلا اطهر فادع الصلوه قال لا انما
ذلك عرق ولكن دعي الصلوه قدر الايام التي كنت تحيضين
فيها ثم اغتسلي وصلي ٥

ذكر الخبر المختلف في ثبوته وهو في الصفح الاخر

ملحوظه :-

عدد أوراق المخطوط ١٦١ ورقة